

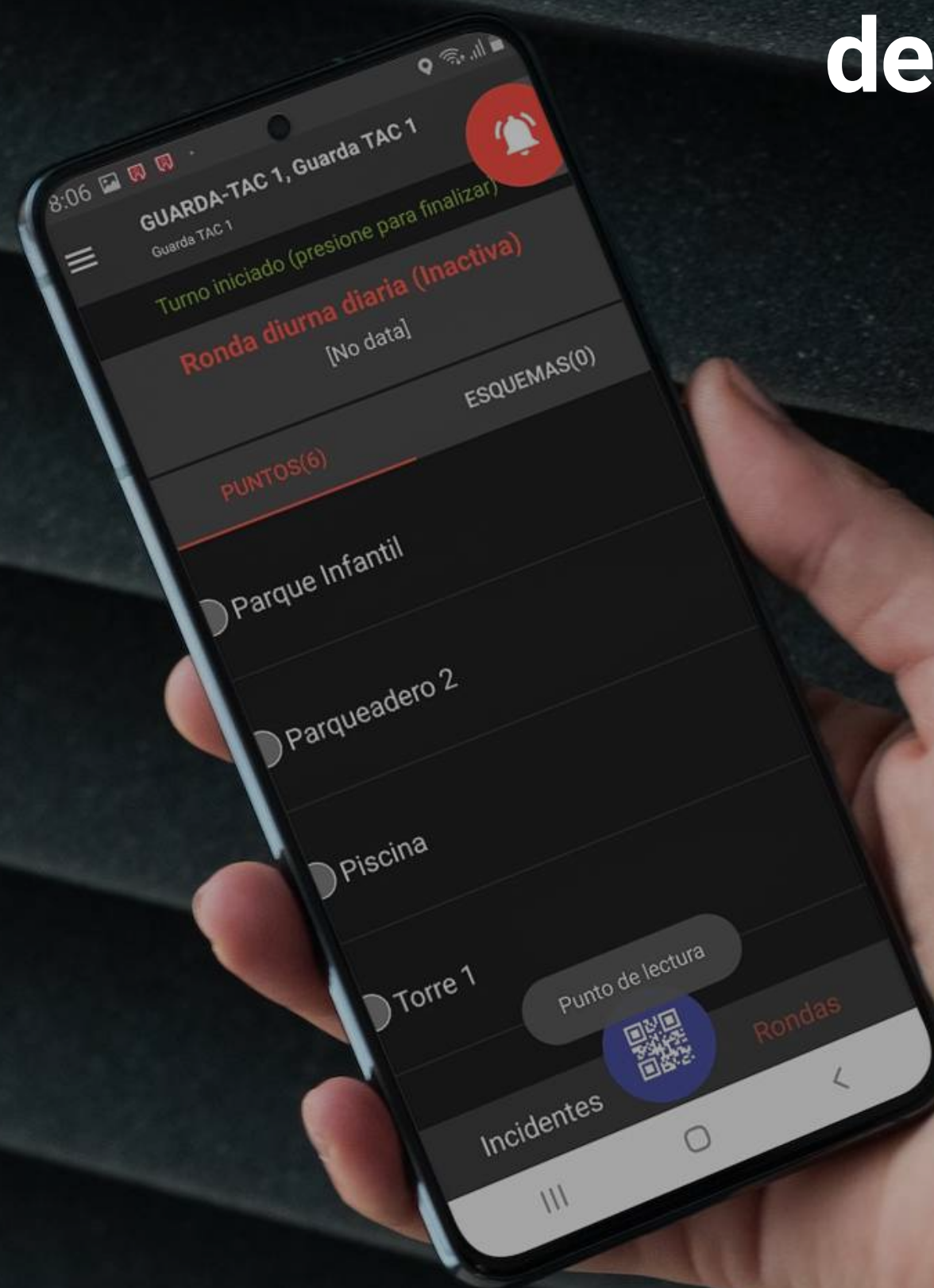

Función
destacada

Mguard: App de control de rondas en tiempo real

Usando teléfonos móviles



Controle los recorridos y rondas de personal de vigilancia usando teléfonos móviles

Mguard es una aplicación móvil, incluida con el software de monitoreo Kronos NET, para la ejecución de tareas de control de rondas. Usando el teléfono móvil el guardia de seguridad realizará la lectura de puntos del tipo código QR o TAG NFC, notificará incidencias, incluyendo fotografías en tiempo real y la ubicación GPS. Todos los datos serán procesados en el software de monitoreo.



Tome decisiones en tiempo real con información real

El software de monitoreo Kronos NET controlará de forma automática las señales recibidas desde los teléfonos móviles. En caso de una novedad crítica, un incumplimiento de la ronda o una señal de alerta, el software generará una alarma a los operadores de monitoreo incluyendo los detalles para el procesamiento.

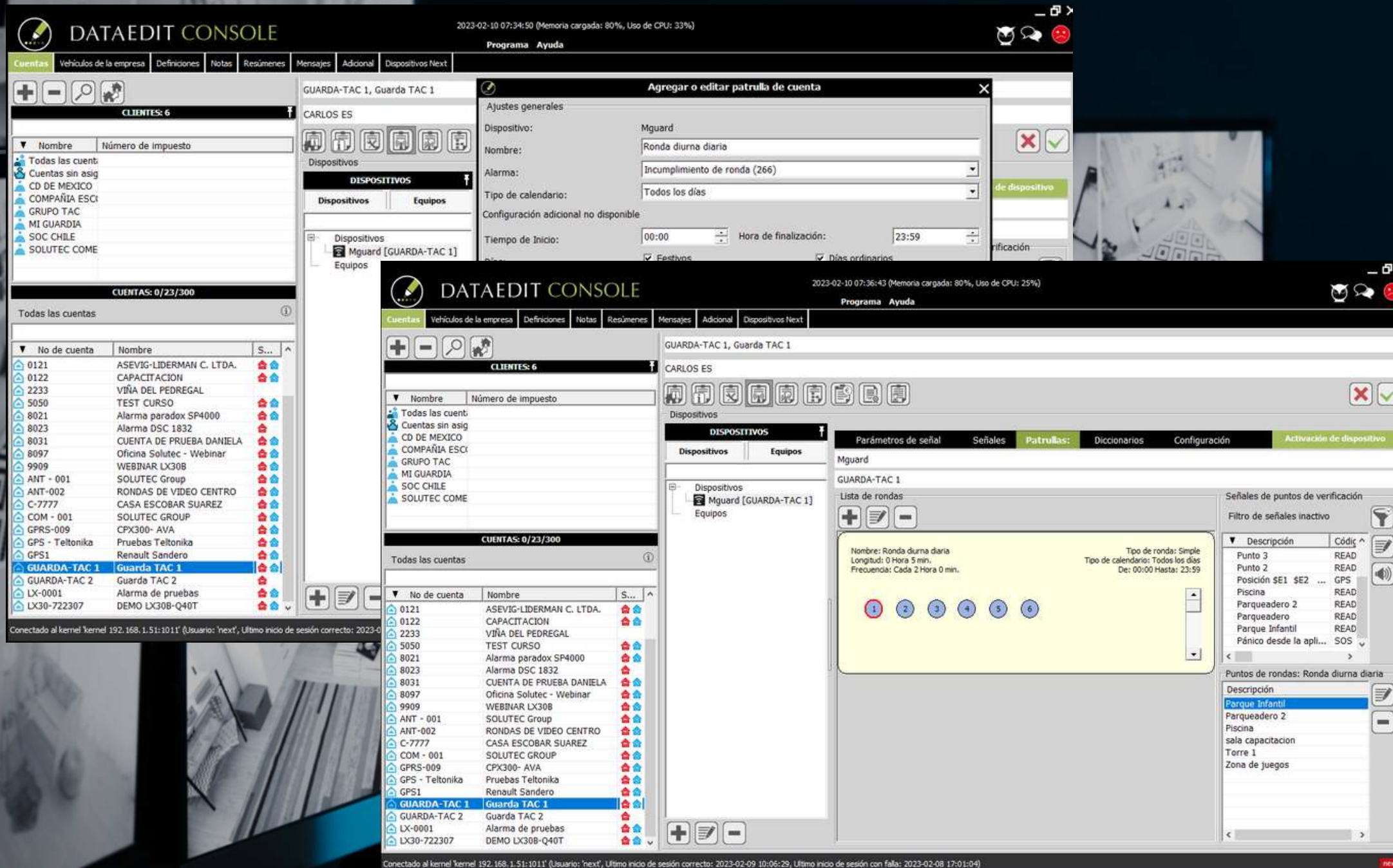

Rondas simples o avanzadas

Desde el software de monitoreo Kronos NET puede crear diferentes tipos de rondas, establecer tiempos, tolerancias y los puntos incluidos. No hay límite en la cantidad de rondas, ni de puntos a controlar.

Puntos críticos, incidencias importantes o fallas en la ronda son asociadas a eventos de alarma que deberán ser atendidos por un operador o generarán una acción automática en tiempo real. Por ejemplo: enviar un correo electrónico, iniciar una ronda de video-vigilancia o enviar un supervisor al sitio.

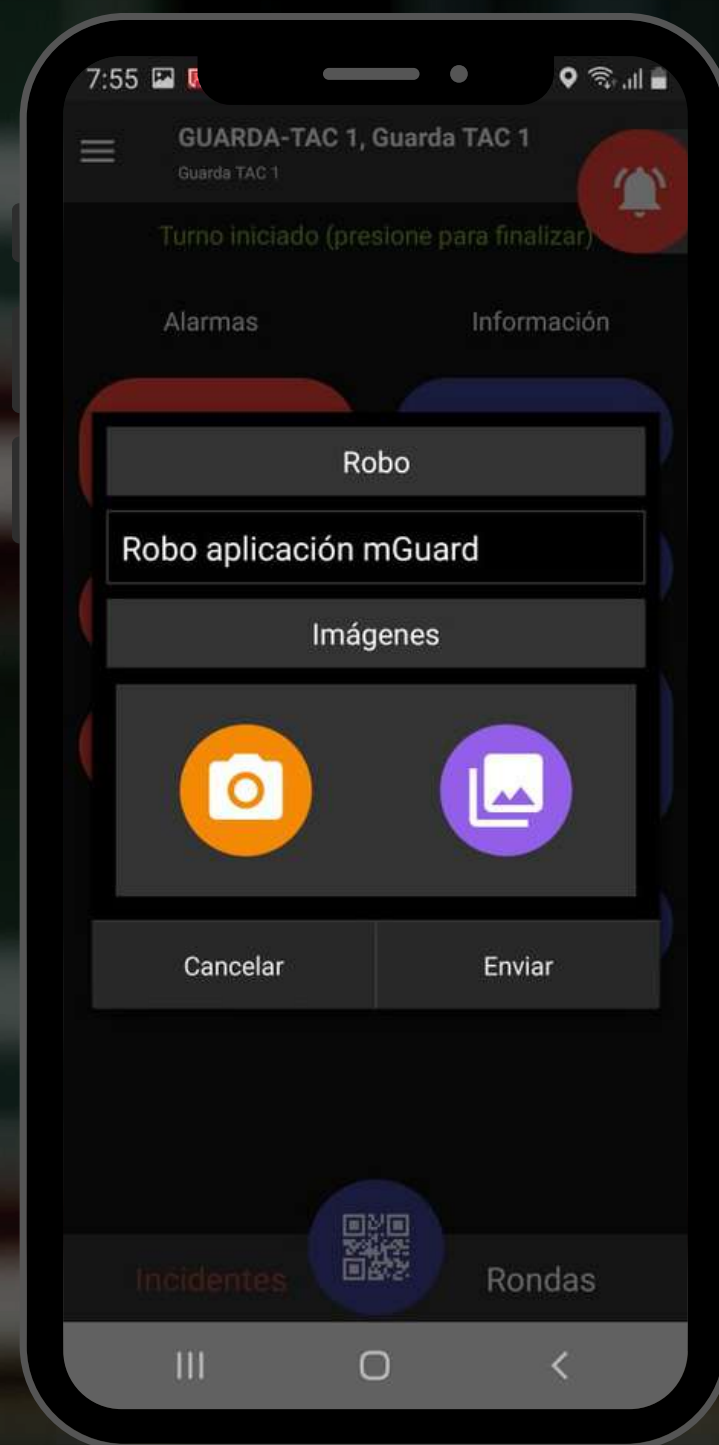

Incidencias, notas y fotografías

Desde la aplicación Mguard el guardia de seguridad podrá enviar al centro de control anotaciones sobre una incidencia e incluir fotografías para complementar el material, así dejara evidencias provatorias de los sucesos.

Herramientas para alarma de cuenta: 8021 - Alarma paradox SP4000

Visualizar: no hay activaciones primera activación ultima activación Única activación todos los puntos



Plano de leyenda: Sin activación Cualquier activación Ultima activación

Planos y video-verificación

Incluya en la configuración de las rondas los planos del sitio. Además, incluya la conexión con cámaras de video para verificar en tiempo real las emergencias, fallas de ronda o incidencias importantes.

Localización GPS del personal de seguridad

Obtenga la posición del personal de seguridad directamente desde la aplicación móvil. La posición estará disponible en la atención de eventos, en los históricos de los recorridos y en la pantalla de control de patrullas de los operadores de monitoreo. Esta función es ideal cuando las rondas se ejecutan en áreas extensas.

The screenshot displays the 'MONITORING CONSOLE' interface. At the top, it shows the date and time '2022-06-10 11:50:22' along with system metrics: 'Memoria cargada: 73%, Uso de CPU: 21%'. The main navigation bar includes 'Programa', 'Tools', and 'Ayuda'. Below this, there are several tabs: 'Alarmas', 'Servicios', 'Reportes', 'Datos de cuenta', 'Resúmenes', and 'Notas'. The 'Alarmas' tab is active, showing a list of alarm events categorized into 'Nuevo (13)', 'Activo (1)', 'Remotas (0)', and 'Retardo (0)'. The 'Activo (1)' section shows a single entry: 'GPS MT90 TAC' with a priority of 16. To the right of the tables is a map of a residential area with a red location pin. The map is titled 'Mapa Chile' and shows streets like 'Calle 9A Sur', 'Calle 9AA Sur', 'Calle 9C Sur', 'Calle 9D Sur', 'Carrera 51', 'Carrera 51A', 'Carrera 51B', 'Calle 9 Sur', 'Calle 9AA Sur', 'Calle 9C Sur', 'Carrera 50F', and 'Carrera 50FF'. A 'Primax' logo is visible on the map. At the bottom of the interface, there is a status bar with various icons and the text 'ALARM COMICS'. The bottom-most part of the screen shows a kernel log entry: 'kernel 'Kernel 192.168.1.51:1011' (Usuario: 'next', Último inicio de sesión correcto: 2022-06-10 11:35:43, Último inicio de sesión con falla: 2022-06-02 10:12:59)'. The Solutec LATAM logo is positioned in the bottom right corner.

Sincronización en tiempo real

Toda la información procesada a través de los teléfonos móviles es transmitida en tiempo real al software de monitoreo y almacenada en las bases de datos.

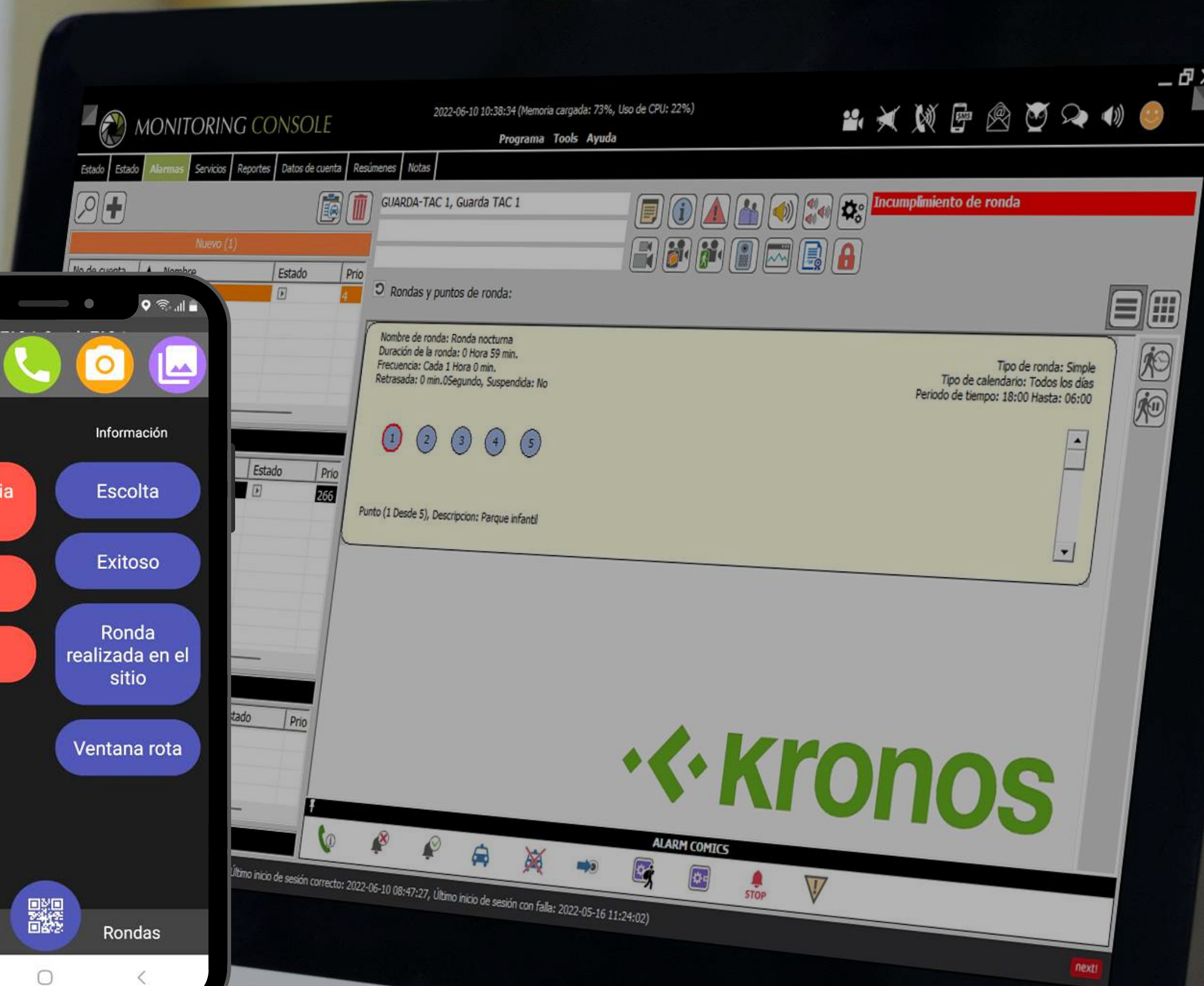

Notificaciones automáticas e integración con otros sistemas de seguridad

A través de la función de acciones automáticas del software de monitoreo Kronos NET se programa el envío de notificaciones automáticas e informes periódicos. Con la misma función se establece conexión con otras tecnologías tales como las rondas de video, video control y la activación remota de elementos físicos como sirenas, luces, cerraduras electrónicas, entre otros.

Por ejemplo: la ausencia de señales de lectura de un guardia de seguridad en una ubicación crítica puede iniciar una ronda de video para el operador incluyendo las cámaras del sitio y simultáneamente se envían comandos al hardware para bloquear las puertas del lugar.

Estadísticas de eventos y alarmas

Obtenga fácilmente estadísticas de los eventos y alarmas generados en el sistema. Analice visualmente los datos, compare y saque conclusiones. ¿Cuántas incumplimientos de ronda se tienen? ¿Qué fechas tienen más impacto?





Servicio 24/7/365

Asistencia las 24 horas

Nuestro TAC (Technical Assistance Center) apoya los proyectos y procesos de implementación de forma personalizada y atiende emergencias las 24 horas sin interrupciones para nuestros clientes

El servicio de soporte técnico de Kronos NET está incluido con la licencia y no es necesario la compra de pólizas, cuponeras o pagos adicionales

Desde la APP de Solutec Group los usuarios de Kronos NET podrán acceder a la función **S.O.S** en caso de tener una emergencia en su centro de monitoreo

30 días de demostración gratuita

Inicie su periodo de prueba gratuito de 30 días con la consultoría de nuestro centro de asistencia técnica y nuestro equipo de consultores en centros de monitoreo de alarmas

Con el respaldo de Solutec Group

Más de 500 centros de monitoreo usan nuestras soluciones en Latinoamérica



SAFESTAR
security cloud



kronos



Solutec
GROUP



Solutec
LATAM

www.solutec-latam.com

Latinoamérica: +1 (786) 9756970

Colombia: +57 (4) 4447785

contacto@solutec-latam.com

